

SEFAZ garante financiamento para TEF

pág. 06

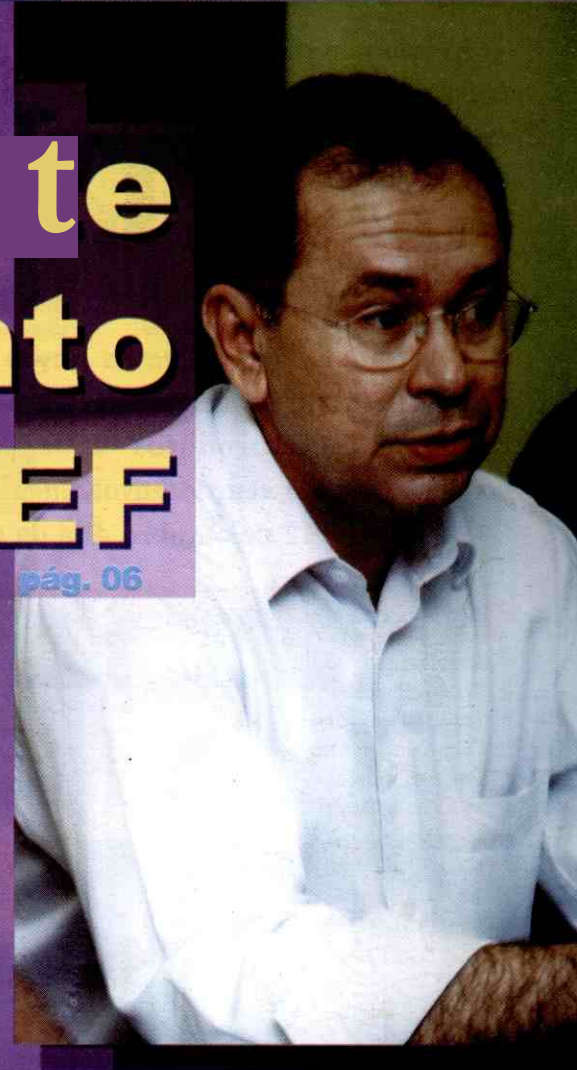

Lojistas reivindicam taxas bancarias mais baixas

2

Homenagem an futuro

As crianças são o foco de atenção neste mês de outubro e a elas a homenagem da CDL de Teresina, que se preocupa com o futuro e trabalha para que as novas gerações possam desfrutar de melhores condições de vida, com acesso a produtos e serviços que contribuam para seu desenvolvimento.



Salve o dia 12 de outubro, Dia da Criança.

Novos Associados

Dress Fashion
Yes Distribuidora
Antonio Dutra Oliveira - ME
Optica Casa dos Oculos
Comercial Silva
Mercadinho Acarai
Mercadinho Icarai II
Curso Fismaqui
Imobiliária Piauí
Convert Gas Brasil Ltda
Toyo e Cia Ltda.
Optica Santa Luzia
Optica e Relojoaria Aliança
Farmácia Droga Mais
Filial Armazem Nordeste
M. M. Variedades
Centro Piauiense de Ensino Ltda
Comercial Acla
Evidencia
Casa e Cia
Farmácia Equilibrio
Instituto Superior de Educação e Filosofia de Teresina
Locadora DVD StUdio
Casa do Lustre
Japan Telefonía
Rabelo Construções
F Cas
Recicladora El Shadai
Teresina Hospitalar

imaniummi 111111.11111111
Setembro/2004

SPC	SPChev	memmuic....	TOTAL
24.722	19.138		149.919
			Setembro/2003 MIN
SPC	SPOrtne		TOTAL
87.994	27.127		115.121

informacões relativas art period() de 1" a 30 c setembro de 2004

EXPEDIENTE



Diretoria

Presidente: Ulysses Goncalves Nunes de Moraes
1º Vice-Presidente: Jimmy Napoleao Alves
Vice-Presidente: Domingos Sivio Almeida Normando
3º Vice-Presidente: Pedro de Souza Rocha
1º Secretário: Pedro Evangelista Coelho
2º Secretário: Elmar Marques Brigido
3º Secretário: Reginaldo Mouta de Carvalho
1º Tesoureiro: Marconi Cosme Soares de Oliveira
2º Tesoureiro: Eldon Tajra Evangelista Sousa
3º Tesoureiro: Reginaldo Rufino Leal
Diretor de Relações Públicas: Paulo Sergio Muniz Nery
Diretor de Relações Públicas: Luiz Soares Moura
Diretor de Relações Públicas: Francisco Lucimar Viana
Diretora Social: Aida Fortes Caddah
Diretora Social: Barbara Evangelista
Diretor Social: Antonio Ferreira Filho
Diretor Extraordinário: Severino Ramos Brasil
Diretora Extraordinária: Eline Reverdosa Castro Serra
Diretor Extraordinário: Luis Mamede de Castro
Diretor Extraordinário: Carlos Augusto de Assuncao R. Junior
Diretor Conselheiro: Jesus Elias Tajra Filho
CONSELHO ESPECIAL:
Evandro Cosme Soares de Oliveira
Goncalo Barbosa do Bonfim
Simido Evandro Marques da Costa
Jose Alves Neto
CONSELHO FISCAL
Marco Antonio de Carvalho Pinto
Jose Elias Tajra Sobrinho
Raimundo Arango Rios
CONSULTIVO DO SPC
Luis Antonio Veloso
Jose Ferreira Dantas Filho
Eugenio Rosa de Oliveira Ribeiro
Jose Evangelista de Carvalho

Lojista e o informativo da Camara de Dirigentes

Lojistas de Teresina - CDL
Rua Desembargador Freitas, 990. Fone: (86) 221-6969
Teresina - PI.
Revisão: Adala Carnib
Edição, redação e editoração eletrônica:
Fone: (86) 222-6133/221-1833/9981-2271
Jornalistas responsáveis: Lena de Oliveira
Neulza Bangoim
Impresso em Sistema Digital: GRAFISSET
Tiragem: 1.000 exemplares



lojistas debatem o use de cartaes de credits) no mercado local!

Mais um almoco-tarefa reuniu, no Ultimo dia 29 de setembro, no Metropolitan Hotel, urn expressivo nUmero de lojistas, que receberam o superintendente do Banco do Brasil, no Piaui, Eduardo Santana e sua equipe.

Os representantes do BB fizeram uma ampla explanacao sobre o enorme potencial que Teresina e o Estado, como urn todo, tem para aquecer o comercio, atraves das transacoes corn cartoes de credits, ainda muito timidias se comparadas corn outran cidades brasileiras.

De acordo corn informacoes do superintendente do BB, dos 128 mil carteres disponiveis no Piaui, apenas 56 mil estao ativos, o que demonstra a possibilidade de ampliar mercado.

Alem de cartbes de credito, a equipe do BB conversou corn os lojistas sobre linhas de credit°, especialmente, as que dispoem para pessoas fisicas, o que tambem implica em potenciais fatores de decisao de compra, desde que bem trabalhado pelas empresas.

Para o presidente da CDL de Teresina, "encontros dessa natureza sao importantes para aproximar empresarios e o setor financeiro, reforcando parcerias que podem contribuir para o desenvolvimento do Estado,



Eduardo Santana, **superintendente do Banco do Brasil**



Jesus Filho (Sebrae), Evandro Cosme (FCDL), Ulysses Moraes (CDL), Eduardo Santana (BB) e Xavier (BB)

fotos: Bastos

atraves do fortalecimento do setor lojista, cuja contribuiedo para o crescimento da economia local e importantissima".

Os lojistas presentes se manifestaram corn perguntas e, tambem, corn reivindicacoes para que o BB agilize propostas que beneficiem taxas mais baixas, ji que mesmo corn a queda dos juros, ainda assim o volume de encargos se mantem num patamar elevado para a realidade das empresas brasileiras.

Alem da conversa corn os representantes do BB, os lojistas aproveitaram o encontro para colocar em

pauta assuntos dirigidos a categoria, como a Convened° Nacional a ser realizada, neste mes de outubro, no Rio de Janeiro. Outro assunto de destaque foi o enorme sucesso da Feira do Empreendedor, realizada pelo Sebrae, que foi saudada corn entusiasmo pelos presentes, recebendo, inclusive, do superintendente do BB, Eduardo Santana uma mencao especial em sua fala, quando se referiu a Feira do Empreendedor como Unica em grandiosidade de organizacao e de public°. "Tive oportunidade de

participar de eventos semelhantes em outros estados, onde trabalhei, como Bahia, Alagoas e Rio Grande do Norte e posso afirmar que o evento realizado aqui em Teresina pelo Sebrae superou a todas elas pela organizaedo e pela imensa concentracao de pblico", disse Santana, parabenizando os organizadores.



Lojista participaram atentos a explanacio do superintendente do Banco do Brasil

fotos: Bastos



Foi grande o clamor() de empresarios que esperavam mudancas nas taxas de juros do banco



BB Abre linha de credit° para 13° Salaam

O Banco do Brasil disponibilizou, na primeira quinzena de setembro/2004, a linha de credit° para Financiamento do 13° Salario destinada as pessoas juridicas dos ramos industrial, comercial e de prestacao de services.

Utilizando-se do financiamento, o cliente tern ate 12 meses para pagamento, podendo escolher a melhor data para quitacao das parcelas e, ainda, financiar o total da folha dos seus funcionarios, mais os encargos sociais. A alternativa, alem de oferecer a tranqUilidade do cumprimento das obrigacoes trabalhistas, viabiliza o direcionamento de recursos proprios da empresa para a ampliacao dos negocios.

Os encargos sao bastante competitivos, sendo privilegiados corn taxas especiais, TR mais 1,80^o/o ao mes, as empresas que processam a folha de pagamento no Banco.

No nao passado, somente em Teresina, 30 clientes fizeram use da linha de credit°, movimentando recursos da ordem de R\$ 1.523 mil.

Publi:endas

a parte da rede de lojistas da HiperCard e comprove. Alem de contar corn os nossos **2,5 milhoes de Cortstsrnidores**, voce ainda tern um exclusivo atendimento personalizado. Faca ji a sua filiacao. Central de tabecimentos: Regiao Metropolitana: **4004.4477**. Demais localidades: **0800 78 2222**.

SEFAZ Arai financieiro compra do TEF



Antonio Neto, secretário da Fazenda

Na noite do último dia 4 de outubro, na sede da CDL de Teresina os representantes da Câmara de Dirigentes Lojistas de Teresina, Federação das Câmaras de Dirigentes Lojistas do Piauí, Sindicato dos Lojistas do Comércio do Piauí, Associação Piauiense de Supermercados, Associação Piauiense de Atacadistas e Distribuidores do Piauí, Sindicato do Comércio Atacadista de Teresina, Associação Comercial Piauiense, Sindicato das Empresas de Transportes Rodoviário de Cargas do Piauí e Sindicato do Comércio Varejista de Gêneros Alimentícios de Teresina-PI reuniram-se para conversar com o secretário da Fazenda Estadual, Antonio Neto e membros da sua equipe.

Na pauta, diversos temas foram abordados, como o desembaraço de mercadorias nos postos fiscais, abordagem de fiscais, troca de informações entre os setores para melhorar a eficácia da prestação de serviços, entre outras.

Como destaque da noite, a informação prestada pelo secretário de que, por seu pleito e atendendo uma demanda do comércio local, foi aprovado na última reunião do Confaz, em Aracaju, o financiamento de até R\$ 6 milhões para compra de equipamentos de TEF (Transferência Eletrônica de Fundos), que por lei devem ser instalados até dezembro em todos os estabelecimentos comerciais.

A notícia agradou em cheio os empresários que estavam encontrando dificuldades em cumprir a

Foto: Bastos



para de
iteS loPat"
stna

norma, já que para cada ponto de venda na loja há exigência de urn TEF, o que significa custo alto para a grande maioria de lojistas, por exemplo, que hoje têm dificuldade em manter um simples terminal para utilização de cartão de crédito.

O mais importante é que o crédito será ofertado também para os empresários que já adquiriram o equipamento, cumprindo os prazos legais.

Para os estabelecimentos que ultrapassarem a data limite, mas colocarem o equipamento até junho de 2005, o crédito será concedido, mas a multa sobre o não cumprimento dos prazos poderá ser imposta.

Outro tema abordado na reunião foi o parcelamento do ICMS de dezembro, solicitado em documento pelas entidades representadas na reunião e que, de acordo com Antonio Neto, será devidamente analisado para ver a possibilidade de ser atendido.

Para o presidente da CDL de Teresina, Ulysses Moraes, o encontro com o secretário Antonio Neto serviu para reforçar a disposição de manter aberto o diálogo para melhorar a relação entre o setor produtivo e a SEFAZ, o que só trará benefícios para todos.



Foto: Bastos

8 SPE i reduz tarifas



Equipe da CDL: Bruno Rosado, Adala Carnib, Eline Reverdosa e Luis Ferreira

Atendendo a reivindicaçao de seus associados para reduzir custos nas tarifas para utilizaçao dos produtos e servicos disponibilizados, o SPC de Teresina apresentou uma nova tabela.

De acordo com o secretario executivo da CDL de Teresina, Adala Carnib, a principal meta do SPC e favorecer os associados para que possam contar com as vantagens de ter acesso a um servico essencial para o melhor desempenho nas vendas a credito. "Estamos sempre aprimorando nossa prestacao de servicos para que o associado seja atendido com agilidade e confiabilidade em todas as suas demandas", informa o secretario.

Ao incrementar a rede de associados, o SPC favorece tambem ao cliente que pode contar com mais estabelecimentos informando sobre sua boa conduta como pagador.

A diretoria da CDL de Teresina explica que todos os esforcos estio sendo mantidos no sentido de atrair novos associados, mas tambem estio sendo feita uma serie de awes para reciclar a rede associada, atraves de reunioes, seminirios, distribuico de material informativo, alem da disponibilidade dos profissionais do SPC para prestar os esclarecimentos necessirios, sempre que o lojista desejar.

LONSULTAS

Consulta pessoa fisica mais SPC Brasil por Internet ou com LP (linha direta) - o valor passa de R\$ 1,18 para R\$ 0,89

Consulta pessoa fisica mais SPC Brasil sem internet ou sem LP (linha direta) - o valor passa de R\$ 1,70 para R\$ 1,10

Consulta mUltipla completa (SPC + SPC Brasil e cheque) via internet ou LP (linha direta) - o valor passa de R\$ 1,49 para R\$ 1,19

Consulta mUltipla completa (SPC + SPC Brasil + cheque) pelo telefone (externo) - o valor passa de R\$ 2,10 para R\$ 1,70

Ligue Credito / Concentre por terminal R\$ 3,50, pelo telefone R\$ 4,50

Os servicos seguintes n'an tiveram alteraçao de preens:

Consulta so de cheque permanece em R\$ 0,30 pela internet e R\$ 0,60 por telefone

A consulta PJ (pessoa juridica) permanece em R\$ 0,49 pela internet e R\$ 0,80 por telefone

Materials

Bloco de registro R\$6,00

Bloco de cancelamento R\$ 6,00

Multas

Venda a clientes registrados R\$11,00

Registro fora do prazo R\$11,00

Mensalidades

Associados SPC R\$35,00

Associados CDL R\$35,00

Bancos e Financeiras R\$110,00

Micaicias do SPE

Tira clavida - As duas primeiras reunioes do Tira anvidas do SPC foram urn sucesso. Realizadas, na sede da CDL de Teresina, nos dias 9 e 23 de setembro, respectivamente, reuniram dezenas de associados que aproveitaram a oportunidade **para** esclarecer chavidas sobre os procedimentos para melhor utilizacao dos servicos e produtos, alem de orientarem os operadores de credito para uma performance mais adequada e de maior resolutividade no fechamento das vendas a prazo.

Mais associados - A equipe montada pela CDL de Teresina para visitar os estabelecimentos continua conquistando cada vez mais associados para o SPC, o que represents urn importante reforco na rede de prestacao de servicos.

As promocoes para novos associados tern atrai-do os lojistas,

mas o que determina a decisao de ser usuario do SPC e a credibilidade do ser-vico, que conta corn o melhor banco de dados cadastrais do Brasil e oferece opcoes variadas para empresas de peque-no, medio ou grande porte.

Alerta — A direcao da CDL de Teresina alerta sobre a circulacao de urn e-mail falso sobre inclusao de CPF e CNPJ nos cadastros do SPC.

O e-mail que traz o titulo Notificacao nada tern a ver corn a sistematica operacional do SPC, que nao coloca este tipo de aviso nos e-mails pessoais ou empresariais e, somente, di acesso a registros e cancelamentos, pela inter-net, atraves



da senha de propriedade do estabelecimento credenciado.

Caso o tal e-mail apareca em sua tela nao abra, ja que o mesmo e fonte de virus.

Fique atento e se tiver diavidas corn a utilizacao da internet entre em contato corn a equipe da CDL de Teresina pelo (86) 221.6969.

Internet - A internet tern sido urn dos principais meios de consulta para os associados ao SPC. Gusto baixo e possibilidade de acesso 24 horas por dia tern sido motivos para que **urn grande niamero de** estabelecimentos faca opcao por esse meio de relacionamento corn o SPC.

Corn o HiperCard a assim. Voce antecipa seu credito pela internet corn toda seguranca e uma taxa diferenciada. Tudo muito simples e rapido, e ainda pode contar corn as outras vantagens que voce ja conhece. Solicite agora mesmo sua senha pelo teletone



110P1103541

www.hipercard.com.br

- Antecipacao total ou parcial dos totes de credit() a qualquer dia e hora
- Credit° em ate 24 horas, sem burocracia
- Extrato detalhado da negociacao
- Seguranca em todo procedimento eletrenico
- Cliente Unibanco e isento de CPMF e IOF sobre o deposit°

10

CDL de Teresina apoia catadores de lixo reciclável

A CDL de Teresina foi convocada para apoiar a luta da Associação dos Catadores de Materiais Recicláveis e Resíduos Sólidos do Piauí – ASCAMARES, entidade civil voltada ao trabalho de inclusão social de pessoas e revitalização do meio ambiente, através da coleta seletiva do lixo.

Reuniões estão sendo programadas para viabilizar a participação do setor lojista no suporte a prática das atividades promovidas pela ASCAMARES, que tem por objetivo mobilizar a população para a conscientização sobre a necessidade da coleta seletiva do lixo, tornando-o reaproveitável e, com isso, gerando oportunidade de resgate da cidadania e aumento da autoestima para uma significativa parcela da população, através do emprego como agente ambiental.



Beira do Empreendedor é sucesso pro sua segunda edican



kvandro Cosine, Wellington Dias, Jesus Tajra Filho e Trábulo Junior

A Feira do Empreendedor, realizada pelo SEBRAE - Serviço de Apoio às Micro e Pequenas Empresas no Piauí, entre os dias 23 e 26 de setembro, no Parque Potycahana, em Teresina, recebeu 24 mil visitantes. Durante os quatro dias do evento foi feita uma pesquisa com os expositores e outra com os visitantes que informaram estar interessados em abrir ou melhorar o negócio

que possuem.

Todos os expositores disseram que pretendem participar de novos eventos promovidos pelo SEBRAE no Piauí. Cada um deles, manteve em média, cerca de 100 contatos comerciais. E 97,2% por cento ressaltaram ter atingido os seus objetivos. Quanto ao grau de satisfação, 97,3% falaram que a feira foi

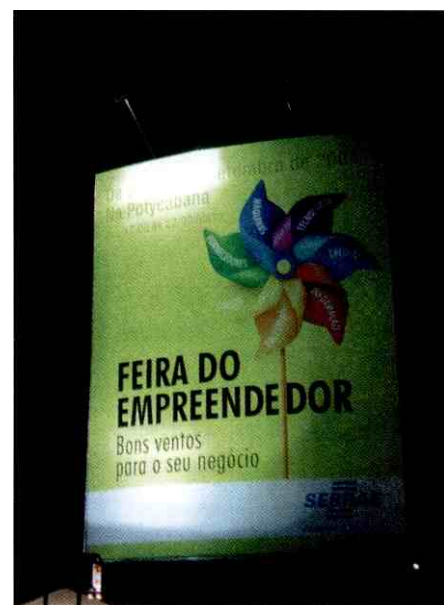

agradável em todos os aspectos. Como uma parte dos negócios só será fechada após a feira, dentro de 3 meses será divulgada uma nova pesquisa com os resultados financeiros definitivos.

Grande parte desses visitantes, 36%, já tinham recebido algum atendimento do SEBRAE, sendo que 64,3% por meio de [treinamentos](#). Com idade média de 29 anos, 66% têm nível superior, e estão cursando faculdade ou eram estudantes do ensino médio. "Um excelente resultado vemos tantos jovens piauienses interessados no empreendedorismo", declarou a coordenadora do evento no Estado,

12

a tecnica do SEBRAE, Marilda Melao.

Em quatro dias da feira, 57,9% dos entrevistados realizaram negocios que totalizaram R\$ 167 mil. Ja 66,7% informaram terem realizado contatos preliminares com os expositores com possibilidades de fechamentos de negocios futuros. Em media, cada entrevistado realizou 15,21% contatos com expositores.

Entre os pesquisados, 95,2% compareceram ao evento para conhecer produtos, servicos e tecnologias. Como esse item permite mais de uma resposta, 71,4% dos entrevistados informaram que estavam em busca de oportunidades para melhorar ou expandir o empreendimento que possuem. Ja 76,2% informaram que procuravam informacoes para abertura de empresa. Para o coordenador da Unidade de Acesso a Mercados do SEBRAE no Piaui, Francisco Holanda, "as palestras e as clinicas tecnologicas foram fundamentais para o sucesso da feira".

Entre zero e dez, os entrevistados deram nota 9,4 para o atendimento aos expositores que ofereciam oportunidades de negocios. O atendimento prestado pelo SEBRAE recebeu nota 9,3. Para 57% do publico visitante, o evento superou as expectativas. A entrada da feira foi urn quilo de alimento nao perecivel. Os alimentos doados foram arrecadados pela ASA - Acao Social Arquidiocesana. Esses alimentos serao utilizados pelos projetos sociais realizados pela instituicao.

"O que nos vivenciamos foi uma real mudanca de atitude dos empresarios e empreendedores piauienses. A Feira do Empreendedor foi urn espelho onde nos pudemos ver com clareza que os empreendedores estao buscando capacitacao, conhecimento, inovacao, acesso a novos mercados e principalmente, querem melhorar suas vidas e da regioao onde vivem. Esse foi um evento de oportunidades de negocios, onde todos sairam ganhando", explica o presidente do Conselho Deliberativo Estadual do SEBRAE no Piaui, empresario Jesus Tajra Filho.



Calendario Fiscal para Lajistas (Ref. Outubro— 2004)

Dia	Obrigacoes Fiscais	Codigo
02	Contribuicao Previdenciaria - ref. mes anterior (1)	
05	Folha de Pagamento de Salarios - ref. Ines anterior (2)	
07	FGTS - Deposito: 8% sobre a folha de salarios mais 0,5% Contribuicao Social Da LC 110/01 sobre a remuneracao, do mes anterior (3)	
10	ISS - Prefeitura Municipal de Teresina, ref. FG do tries anterior (4)	
10	ICMS: Regime Normal, ref. FG do mes anterior (7)	
10	SIMPLES - ME e EPP (IRPJ, PIS, CSLL, COFINS e Contribuicao para a Seguridade Social de Pessoa Juridica): sobre a receita bruta mensal auferida, no mes anterior, em relacEo a receita bruta acumulada (ate o proprio mes) dentro do ano-calendario (5)	6106
	ME - ate R\$ 60.000,00	3,0%
	de R\$ 60.000,01 ate R\$ 90.000,00	4,0%
	de R\$ 90.000,01 ate R\$ 120.000,00	5,0%
	EPP - ate R\$ 240.000,00	5,4%
	de R\$ 240.000,01 ate R\$ 360.000,00	5,8%
	de R\$ 360.000,01 ate R\$ 480.000,00	6,2%
	de R\$ 480.000,01 ate R\$ 600.000,00	6,6%
	de R\$ 600.000,01 ate R\$ 720.000,00	7,0%
	de R\$ 720.000,01 ate R\$ 840.000,00	7,4%
	de R\$ 840.000,01 ate R\$ 960.000,00	7,8%
	de R\$ 960.000,01 ate R\$ 1.080.000,00	8,2%
	de R\$ 1.080.000,01 ate R\$ 1.200.000,00	8,6%
15	COFINS: 3,0% sobre receita bruta do mes anterior (6)	2172
15	PIS/Pasep: 1,65% sobre o faturamento do mes anterior (6) > (a partir de 01/12/02)	8108
31	IRPJ/MENSAL: 1,2% sobre faturamento do mes anterior (8)	
31	CSLL/MENSAL: Contribuicao Social sobre Lucro Liquido: aliquota de 9% sobre faturamento do mes anterior (FG a partir de 01/01/01 - Lei n° 10.637/02, art.37). (8)	
31	IRPJ/TRIMESTRAL: Imposto de Renda das Pessoas Juridicas devido no 2° trimestre de 2003	
31	CSLL/TRIMESTRAL: Contribuicao Social Sobre Lucro Liquid() devido no 2° trimestre de 2003	

- (1) no dia 2 ou primeiro dia Util seguinte
- (2) ate o quinto dia tilital (inclusive sabado se dia nth.)
- (3) ate o ultimo dia Util dos primeiros sete dias de cada mes
- (4) ate o Ultimo dia Util dos primeiros 8 dias de cada mes
- (5) ate o 10° dia mes subseqiente (Prorrogavel pare primeiro dia tilital)
- (6) ate o ultimo dia tilital da primeira quinzena
- (7) ate o 20° dia me, subseqiente (Prorrogavel para primeiro dia
- (8) ate o Ultimo dia tilital do mes seguinte.